

Vorlage Nr.: KT/204/2020

Anlage: Beteiligungsbericht 2019

Az.: 018.3

Datum: 23.10.2020



Betreff:

Beteiligungsbericht 2019

Beratungsfolge	Termin	Status
Kreistag	09.12.2020	öffentlich

Beschlussantrag:

Der Beteiligungsbericht für das Geschäftsjahr 2019 wird zur Kenntnis genommen.

Der Vorsitzende des Kreistages

Landrat Reinhard Frank

1. Sachverhalt

Öffentliche Aufgaben werden auch außerhalb der Kernverwaltung, zum Beispiel in Zweckverbänden oder in privatrechtlichen Gesellschaftsformen, erbracht. An welchen Unternehmen der Main-Tauber-Kreis zum Stand 31.12.2019 beteiligt und in welchen Verbänden er Mitglied war, ergibt sich aus folgender Übersicht:

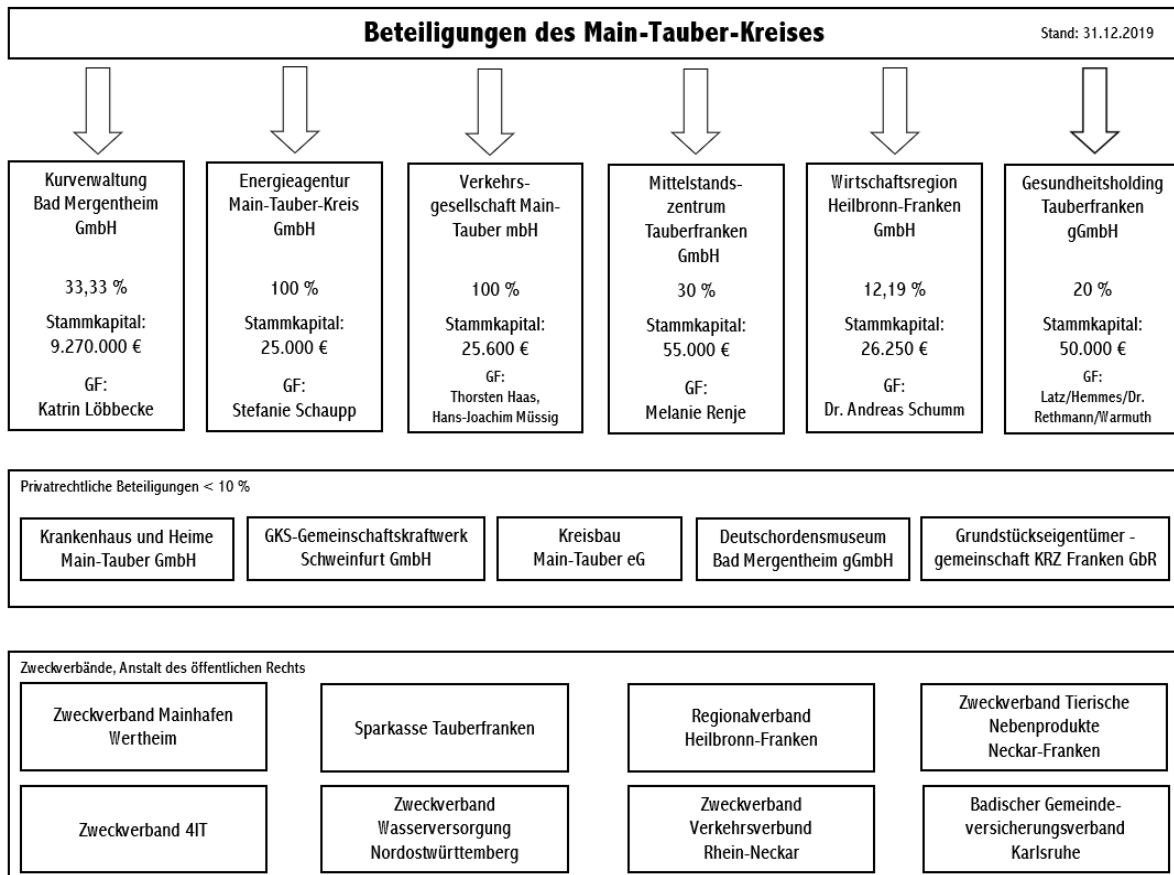

Mit der Einschaltung kommunaler Eigen- und Beteiligungsgesellschaften zur Erfüllung von kommunalen Aufgaben wird zwar die Aufgabenwahrnehmung aus der Kernverwaltung ausgegliedert, die Aufgaben selbst verbleiben aber beim Landkreis. Aus dieser fortbestehenden Aufgaben- und damit auch Finanzverantwortung des Landkreises folgt eine Steuerungs- und Überwachungsfunktion bei den Eigen- und Beteiligungsgesellschaften. Das Beteiligungsmanagement ist beim Main-Tauber-Kreis in der Stabstelle Büro des Landrats angesiedelt.

Der vorliegende Bericht soll die wirtschaftliche Lage und Leistungsfähigkeit der Beteiligungsunternehmen transparent darstellen und eine Bewertungsgrundlage für die

Aufgabenerfüllung der Beteiligungen schaffen. Gleichzeitig kommen wir unserer gesetzlichen Verpflichtung gemäß § 105 Abs. 2 Gemeindeordnung in Verbindung mit § 48 Landkreisordnung nach. Demnach hat der Main-Tauber-Kreis zur Information des Kreistags und der Kreiseinwohner jährlich einen Bericht über die Unternehmen in einer Rechtsform des privaten Rechts, an denen er unmittelbar oder mit mehr als 50 vom Hundert mittelbar beteiligt ist, zu erstellen.

Ist der Landkreis unmittelbar mit weniger als 25 vom Hundert beteiligt, kann sich die Darstellung, sofern nicht aus Gründen der Transparenz eine ausführlichere Berichterstattung gewünscht wird, auf den Gegenstand des Unternehmens, die Beteiligungsverhältnisse und den Stand der Erfüllung des öffentlichen Zwecks des Unternehmens beschränken.

Zum Stand 31.12.2019 war der Main-Tauber-Kreis mit mehr als 25 vom Hundert an folgenden privatrechtlichen Unternehmen beteiligt:

- Kurverwaltung Bad Mergentheim GmbH
- Energieagentur Main-Tauber-Kreis GmbH
- Verkehrsgesellschaft Main-Tauber mbH
- Mittelstandszentrum Tauberfranken GmbH

Eine Beteiligung bzw. Mitgliedschaft geringer als 25 vom Hundert lag bei folgenden privatrechtlichen Unternehmen vor:

- Wirtschaftsregion Heilbronn-Franken GmbH
- Gesundheitsholding Tauberfranken gGmbH
- Krankenhaus und Heime Main-Tauber GmbH
- GKS-Gemeinschaftskraftwerk Schweinfurt GmbH
- Kreisbau Main-Tauber eG
- Deutschordensmuseum Bad Mergentheim gGmbH
- Grundstückseigentümergeinschaft Kommunales Rechenzentrum Franken GbR

2. Klimarelevanz

Einschätzung der Klimarelevanz:

Auswirkungen auf den Klimaschutz	positiv <input type="checkbox"/>	keine <input checked="" type="checkbox"/>	negativ <input type="checkbox"/>
----------------------------------	----------------------------------	---	----------------------------------

Verfasser/-in: Julia Pfaff

Bereich/Amt: Büro des Landrats

Büroleitung: Markus Moll