

Übersicht Raumgruppen

Projekt: Kloster Gerlachsheim
 Ersteller: WolzC
 Datum / Zeit: 10.01.2017 / 16:00
 Hinweis:

Bezeichnung	Funktion	Grundfläche [m²]
INAB		
U04	Nebenflächen	52,487
U05	Waschen	61,770
Summe INAB		114,257
Gesamtsumme		114,257

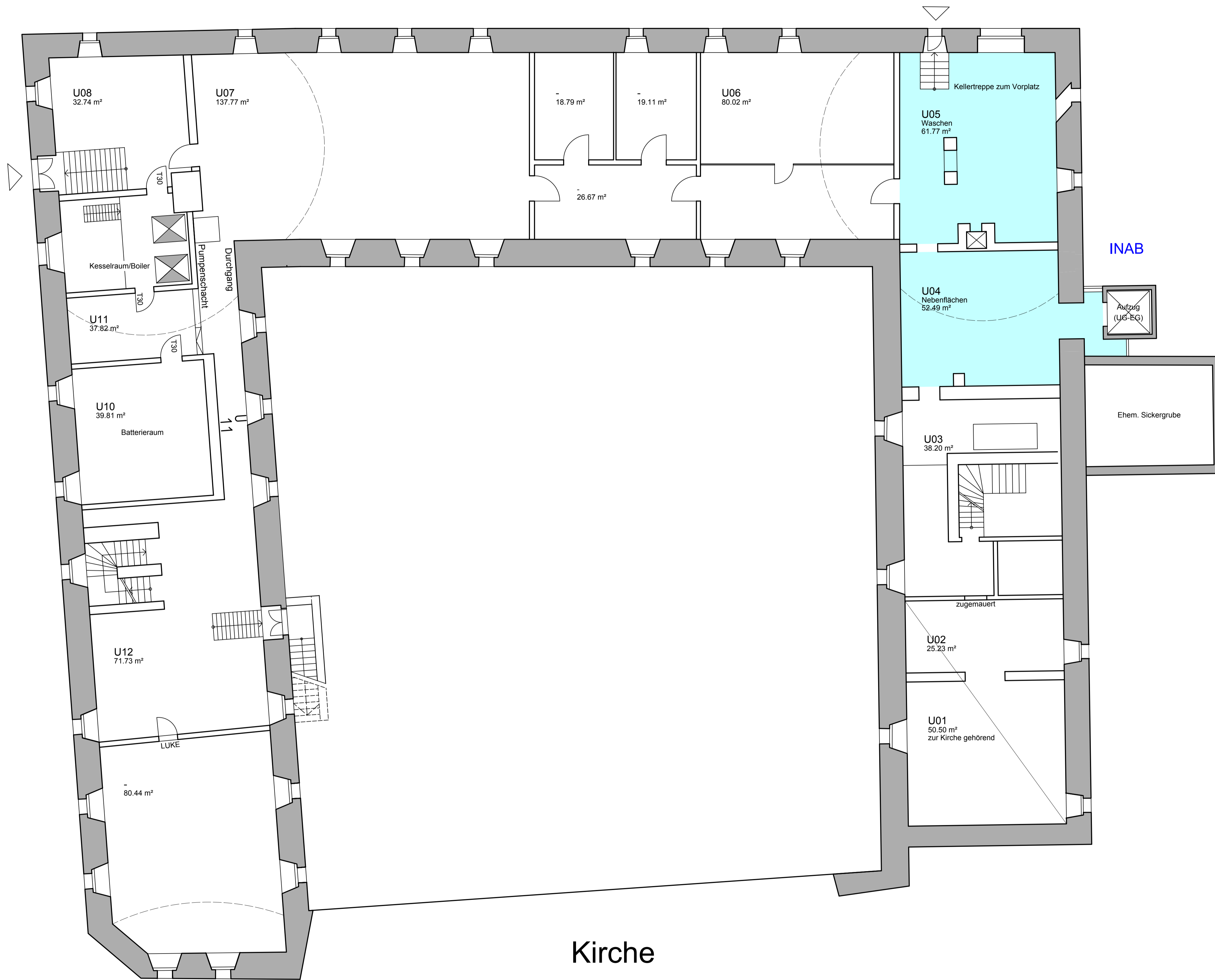

UNTERGESCHOSS

Kirche

INAB

Planstand übernommen von Büro Rüger + Tröger. Abgleich der Pläne mit Situation vor Ort ist nicht erfolgt.

EIMT ENERGIE- UND IMMOBILIEN-MANAGEMENT MAIN-TAUBER-KREIS		
Projekt: KLOSTER GERLACHSHEIM	Datum: 23.01.17	
Planinhalt: UNTERGESCHOSS	Maßstab: 1:100	Flurstück-Nr.: 330
Baugrundstück: Würzburger Straße 79 97922 Lauda-Königshofen-Gerlachsheim	Bauherr: Landratsamt Main-Tauber-Kreis, vertreten durch Eigenbetrieb Energie- & Immobilienmanagement Main-Tauber-Kreis (EIMT) Gartenstraße 1, 97941 Tauberbischofsheim Tel. 09341/82-0, Fax 09341/8257-20	Unterschrift Bauherr:
Planverfasser: Eigenbetrieb Energie- & Immobilienmanagement Main-Tauber-Kreis (EIMT) Dipl.-Ing. (FH) Christian Wolz Gartenstraße 1, 97941 Tauberbischofsheim Tel. 09341/82-0, Fax 09341/8257-20	Unterschrift Planverfasser:	

Übersicht Raumgruppen

Projekt: Kloster Gerlachsheim
 Ersteller: WolzC
 Datum / Zeit: 10.01.2017 / 16:00
 Hinweis:

Bezeichnung	Funktion	Grundfläche [m²]
INAB		
001	Büro	22,98
002	Büro	11,43
003	Büro	14,04
004	Büro	30,86
005	Flur	12,68
006	Unterricht	29,76
007	Besprechung	54,11
008	WC	32,36
009	Beh.-WC	11,93
010	Umkleide	15,34
011	Lager	46,85
011	Flur	88,68
013	PC-Raum	23,93
014	Speisesaal	88,43
014a	Übungsküche	29,84
015	Küche	57,63
015a	Spülküche	12,00
016	Flur	55,02
016	WC	1,99
016	WC	16,16
017	Bügelraum	29,38
Summe INAB		681,833
Gesamtsumme		681,833

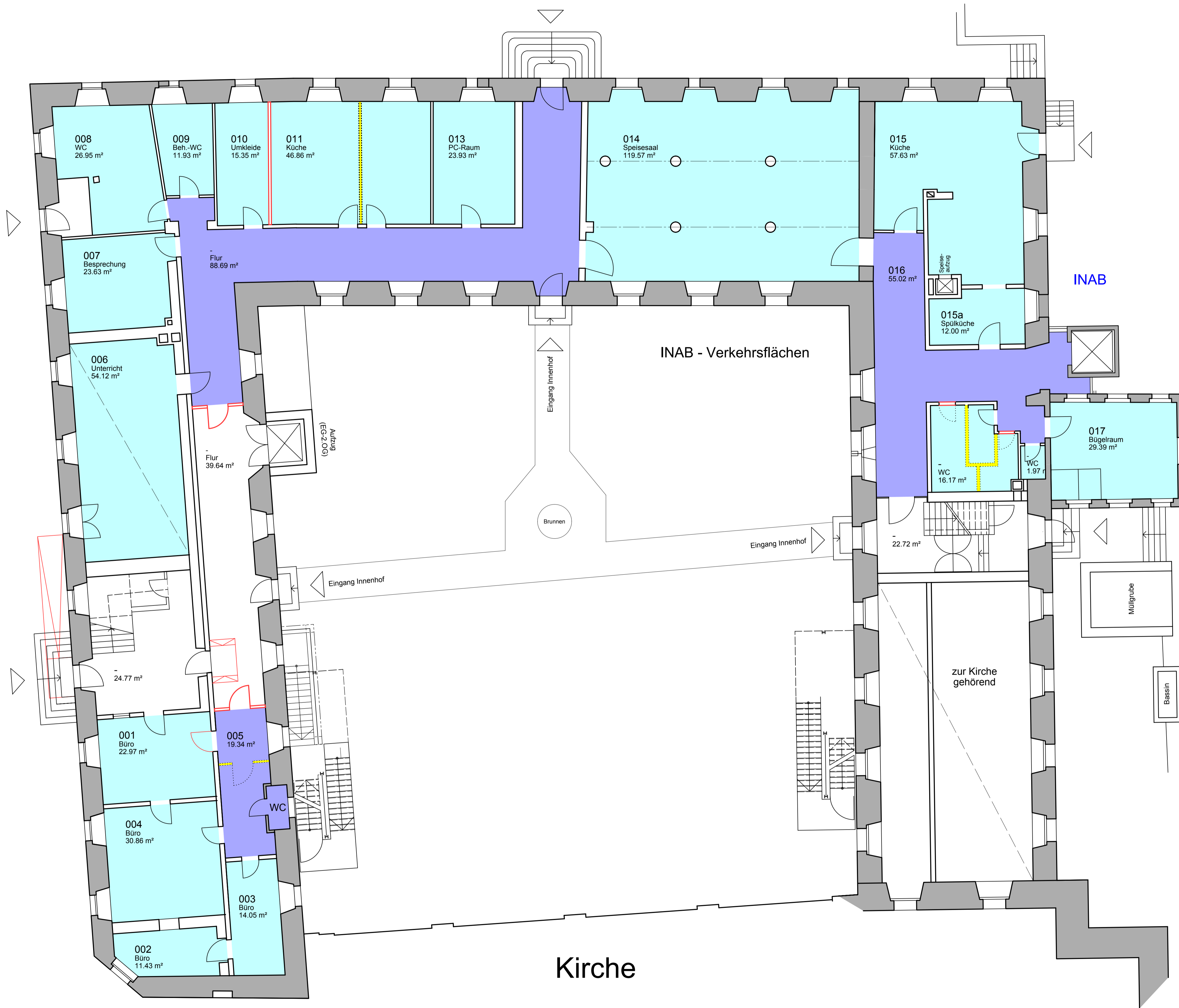

ERDGESCHOSS

Kirche

Planstand übernommen von Büro Rüger + Tröger. Abgleich der Pläne mit Situation vor Ort ist nicht erfolgt.

EIMT ENERGIE- UND IMMOBILIEN-MANAGEMENT MAIN-TAUBER-KREIS		
Projekt: KLOSTER GERLACHSHEIM	Datum: 23.01.17	
Planinhalt: ERDGESCHOSS	Maßstab: 1:100	Flurstück-Nr.: 330
Baugrundstück: Würzburger Straße 79 97922 Lauda-Königshofen-Gerlachsheim	Bauherr: Landratsamt Main-Tauber-Kreis, vertreten durch Eigenbetrieb Energie- & Immobilienmanagement Main-Tauber-Kreis (EIMT) Gartenstraße 1, 97941 Tauberbischofsheim Tel. 09341/82-0, Fax 09341/8257-20	Unterschrift Bauherr:
Planverfasser: Eigenbetrieb Energie- & Immobilienmanagement Main-Tauber-Kreis (EIMT) Dipl.-Ing. (FH) Christian Wolz Gartenstraße 1, 97941 Tauberbischofsheim Tel. 09341/82-0, Fax 09341/8257-20	Unterschrift Planverfasser:	

Übersicht Raumgruppen

Projekt: Kloster Gerlachsheim
 Ersteller: WolzC
 Datum / Zeit: 16.01.2017 / 15:26
 Hinweis:

Bezeichnung	Funktion	Grundfläche [m²]
Kreisjägervereinigung		
108		63,331
109		20,840
110		12,175
Summe Kreisjägervereinigung		96,346
Talents.won		
101		13,481
102		38,868
102a		1,695
103		14,547
104		21,375
105		14,127
106		22,012
Summe Talents.won		126,105
Gesamtsumme		222,451

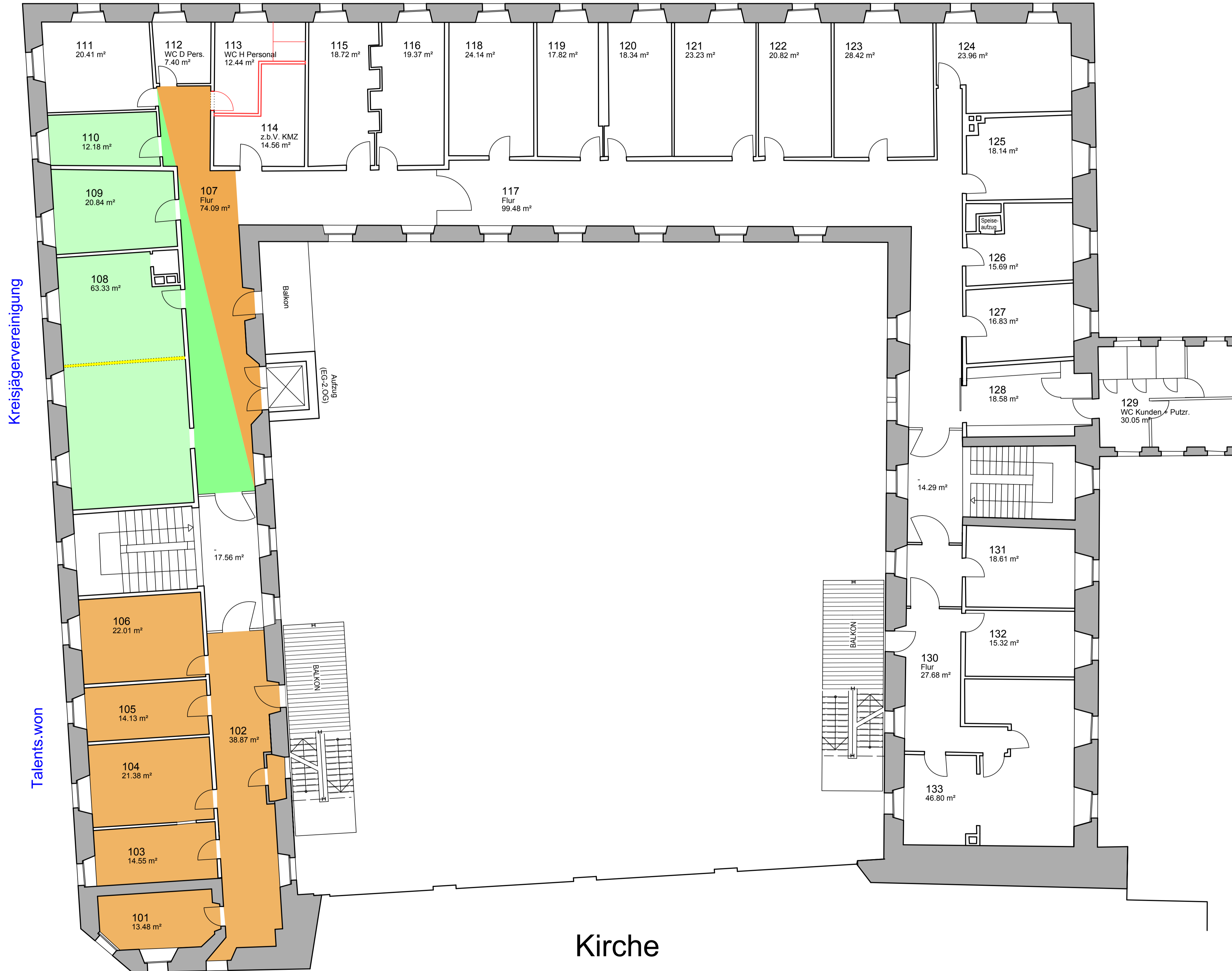

Kreisjägervereinigung

Talents.won

Kirche

1. OBERGESCHOSS

Planstand übernommen von Büro Rüger + Tröger. Abgleich der Pläne mit Situation vor Ort ist nicht erfolgt.

EIMT ENERGIE- UND IMMOBILIEN-MANAGEMENT MAIN-TAUBER-KREIS		
Projekt: KLOSTER GERLACHSHEIM	Datum: 22.02.17	
Planinhalt: 1. OBERGESCHOSS	Maßstab: 1:100	Flurstück-Nr.: 330
Baugrundstück: Würzburger Straße 79 97922 Lauda-Königshofen-Gerlachsheim	Bauherr: Landratsamt Main-Tauber-Kreis, vertreten durch Eigenbetrieb Energie- & Immobilienmanagement Main-Tauber-Kreis (EIMT) Gartenstraße 1, 97941 Tauberbischofsheim Tel. 09341/82-0, Fax 09341/8257-20	Unterschrift Bauherr:
Planverfasser: Eigenbetrieb Energie- & Immobilienmanagement Main-Tauber-Kreis (EIMT) Dipl.-Ing. (FH) Christian Wolz Gartenstraße 1, 97941 Tauberbischofsheim Tel. 09341/82-0, Fax 09341/8257-20	Unterschrift Planverfasser:	